



บันทึกข้อความ

ส่วนราชการ สำนักงานสาธารณสุขอำเภอประจักษ์ศิลปาคม จังหวัดอุดรธานี ๔๑๐๐๐

ที่ อด ๒๐๓๒/๓๕

วันที่ ๗ กุมภาพันธ์ ๒๕๖๓

เรื่อง ขออนุมัติเบิก-จ่าย

เรียน สาธารณสุขอำเภอประจักษ์ศิลปาคม

ตามที่ สำนักงานสาธารณสุขอำเภอประจักษ์ศิลปาคม ได้รับการสนับสนุนเงินบำรุงแบบจ่ายขาดจาก สถานีอนามัยเฉลิมพระเกียรติฯนาม่วง บัดนี้สำนักงานสาธารณสุขอำเภอประจักษ์ศิลปาคม จึงขออนุมัติเบิก จ่ายเงินเพื่อบริหารจัดการเป็นค่าใช้จ่ายตามรายละเอียดดังนี้

๑. ชื่อครุภัณฑ์สำนักงาน(เครื่องปรับอากาศ) สำนักงานสาธารณสุขอำเภอประจักษ์ศิลปาคม เป็นเงิน ๒๔๗,๗๕๘.๕๐ บาท

รวมเป็นเงินที่ขอเบิกทั้งสิ้น ๒๔๗,๗๕๘.๕๐ บาท (สองแสนสี่หมื่นเจ็ดพันเจ็ดร้อยห้าสิบบแปดบาทห้าสิบบสตางค์)

รหัสดังกล่าวมาจากเงินบัญชีเงินบำรุงสำนักงานสาธารณสุขอำเภอประจักษ์ศิลปาคม

จึงเรียนมาเพื่อโปรดพิจารณาอนุมัติ

(นายกิตติพงษ์ บัวติก)

เจ้าหน้าที่

อนุมัติ

(นายศิริชัย สายอ่อน)

สาธารณสุขอำเภอประจักษ์ศิลปาคม



บันทึกข้อความ

ส่วนราชการ สำนักงานสาธารณสุขอำเภอประจักษ์ศิลปาคม ต.นาม่วง อ.ประจักษ์ศิลปาคม จ.อุดรธานี

ที่ อด ๒๐๓๒/๑๘

วันที่ ๘ มกราคม พ.ศ. ๒๕๖๓

เรื่อง รายงานขอซื้อจ้างพัสดุ

เรียน ผู้ว่าราชการจังหวัดอุดรธานี

ด้วย สำนักงานสาธารณสุขอำเภอประจักษ์ศิลปาคมมีความประสงค์จะ ครุภัณฑ์สำนักงาน (เครื่องปรับอากาศ) ซึ่งมีรายละเอียด ดังต่อไปนี้

๑. เหตุผลความจำเป็นที่ต้องซื้อ

เพื่อให้พร้อมในการจัดประชุมตามภารกิจหลักและภารกิจสนับสนุนของสำนักงานสาธารณสุขอำเภอประจักษ์ศิลปาคมได้เป็นไปอย่างมีประสิทธิภาพ

๒. รายละเอียดของพัสดุ

รายละเอียดตามเอกสารแนบ

๓. ราคาากลางของพัสดุที่จะซื้อจำนวน ๒๔๗,๗๕๘.๕๐ บาท (สองแสนสี่หมื่นเจ็ดพันเจ็ดร้อยห้าสิบบาทแปดบาทห้าสิบบสตางค์)

๔. วงเงินที่จะซื้อ

เงินนอกงบประมาณจาก จำนวน ๒๔๗,๗๕๘.๕๐ บาท (สองแสนสี่หมื่นเจ็ดพันเจ็ดร้อยห้าสิบบาทแปดบาทห้าสิบบสตางค์)

๕. กำหนดเวลาที่ต้องการใช้พัสดุนั้น หรือให้งานนั้นแล้วเสร็จ

กำหนดเวลาการส่งมอบพัสดุ หรือให้งานแล้วเสร็จภายใน ๑๕ วัน นับถัดจากวันลงนามในสัญญา

๖. วิธีที่จะซื้อ และเหตุผลที่ต้องซื้อ

ดำเนินการโดยวิธีเฉพาะเจาะจงเนื่องจากการจัดซื้อจัดจ้างพัสดุที่มีการผลิต จำหน่าย ก่อสร้าง หรือให้บริการทั่วไป และมีวงเงินในการจัดซื้อจัดจ้างครั้งหนึ่งไม่เกินวงเงินตามที่กำหนดในกฎกระทรวง

๗. หลักเกณฑ์การพิจารณาคัดเลือกข้อเสนอ

การพิจารณาคัดเลือกข้อเสนอโดยใช้เกณฑ์ราคา

จึงเรียนมาเพื่อโปรดพิจารณา หากเห็นชอบขอได้โปรด

๑. อนุมัติให้ดำเนินการ ตามรายละเอียดในรายงานขอซื้อดังกล่าวข้างต้น

ลงชื่อเจ้าหน้าที่

(นายกิตติพงษ์ บัวติก)

วันที่ ๘ มกราคม พ.ศ. ๒๕๖๓

ลงชื่อหัวหน้าเจ้าหน้าที่

(นายศิริชัย สายอ่อน)

วันที่ ๘ มกราคม พ.ศ. ๒๕๖๓

อนุมัติ
เห็นชอบ

ลงชื่อ

(นายศิริชัย สายอ่อน)

สาธารณสุขอำเภอประจักษ์ศิลปาคม

รายละเอียดแนบท้ายขอซื้อขอจ้าง ที่ อด ๒๐๓๒/๑๘ ลงวันที่ ๘ มกราคม พ.ศ.๒๕๖๓

งานจัดจ้าง จำนวน ๕ รายการ

สถานีอนามัยเฉลิมพระเกียรติฯนาม่วง

ลำดับ ที่	รายละเอียดของพัสดุที่จะจ้าง	จำนวน หน่วย	[] ราคามาตรฐาน		จำนวนและวงเงินที่ขอจ้างครั้งนี้	
			[V] ราคาที่ได้มาจากการ กรรรมบัญชีกลาง (หน่วยละ)	หน่วยละ	จำนวนเงิน	
๑	ห้องออฟฟิตหัวหน้า		๒๘,๐๐๐		๒๘,๐๐๐	๒๘,๐๐๐
	เครื่องปรับอากาศ ชนิดผนัง อามีน่า ขนาด ๒๕,๐๐๐ Btu (INV)	๑ ชุด	๙๖๓		๙๖๓	๓,๘๕๒
	- ท่อน้ำยา	๔ เมตร	๔๒๘		๔๒๘	๓,๔๒๔
	- รางครอบท่อน้ำยาแอร์	๘ เมตร				
๒	ห้องออฟฟิต ๑		๒๑,๐๐๐		๒๑,๐๐๐	๒๑,๐๐๐
	เครื่องปรับอากาศ ชนิดผนัง อามีน่า ขนาด ๑๘,๒๐๐ Btu (INV)	๑ ชุด	๙๖๓		๙๖๓	๑,๙๒๖
	- ท่อน้ำยา	๒ เมตร	๔๒๘		๔๒๘	๒,๕๖
	- รางครอบท่อน้ำยาแอร์	๖ เมตร				
๓	ห้องออฟฟิต ๒		๔๒,๓๐๐		๔๒,๓๐๐	๔๒,๓๐๐
	เครื่องปรับอากาศ ชนิดผนัง อามีน่า ขนาด ๓๔,๒๐๐ Btu (INV)	๑ ชุด	๑,๓๙๑		๑,๓๙๑	๒,๗๘๒
	- ท่อน้ำยา	๒ เมตร	๔๒๘		๔๒๘	๒,๕๖๘
	- รางครอบท่อน้ำยาแอร์	๖ เมตร				
๔	ห้องประชุมหลัก		๒๘,๐๐๐		๒๘,๐๐๐	๒๘,๐๐๐
	เครื่องปรับอากาศ ชนิดผนัง อามีน่า ขนาด ๒๕,๐๐๐ Btu (INV)	๑ ชุด	๙๖๓		๙๖๓	๕,๒๙๖.๕๐
	- ท่อน้ำยา	๕.๕ เมตร	๔๒๘		๔๒๘	๔,๐๖๖
	- รางครอบท่อน้ำยาแอร์	๙.๕ เมตร				
๕	ห้องประชุมใหญ่		๒๑,๐๐๐		๒๑,๐๐๐	๘๔,๐๐๐
	เครื่องปรับอากาศ ชนิดผนัง อามีน่า ขนาด ๑๘,๒๐๐ Btu (INV)	๔ ชุด	๙๖๓		๙๖๓	๗,๗๐๔
	- ท่อน้ำยา	๘ เมตร	๔๒๘		๔๒๘	๑๐,๒๗๒
	- รางครอบท่อน้ำยาแอร์	๒๔ เมตร				
					ราคารวม	๒๓๑,๕๕๐
					ภาษีมูลค่าเพิ่ม ๗ %	๑๖,๒๐๘.๕
ตัวอักษร (สองแสนสี่หมื่นเจ็ดพันเจ็ดร้อยห้าสิบบแปดบาทห้าสิบบสตางค์)					ราคารวมทั้งสิ้น	๒๔๗,๗๕๘.๕๐

ลงชื่อ..........เจ้าหน้าที่
(นายกิตติพงษ์ บัวตึก)

นักวิชาการสาธารณสุขชำนาญการ
๘ มกราคม ๒๕๖๒

ลงชื่อ..........หัวหน้าเจ้าหน้าที่
(นายศิริชัย สายอ่อน)

สาธารณสุขอำเภอประจักษ์ศิลปาคม
๘ มกราคม ๒๕๖๒



ใบเสนอราคา

ห้างหุ้นส่วนจำกัด จีเอ็มเอแอร์แอนด์เซอร์วิส
 768 หมู่ที่ 15 ถนนพิศาลสารกิจ ตำบลพันดอน
 อำเภอกุมภวาปี จังหวัดอุดรธานี 41370.
 โทร. 042-331778
 แฟกซ์ 042-331778
 เลขประจำตัวผู้เสียภาษี : 0413539000875

ถึง : สาธารณะสุขอำเภอประจักษ์ศิลปาคม	ใบเสนอราคาเลขที่ : QT-63020002
เรียน : สาธารณะสุขอำเภอประจักษ์ศิลปาคม เลขประจำตัวผู้เสียภาษี : 0994000082576	วันที่ : 13/1/2563
ที่อยู่ :- ต.นาม่วง อ.ประจักษ์ศิลปาคม จ.อุดรธานี 41110	ยื่นราคา :
โทร. _____	เงื่อนไขชำระเงิน :
แฟกซ์. _____	พนักงานขาย : นางสาวพัทธ์ธีรา โสตา

ห้าง ขอขอบคุณที่ท่านให้ความไว้วางใจในการเลือกใช้ บริการหรือผลิตภัณฑ์ ของห้างฯ และมีความยินดีที่จะเสนอราคาและเงื่อนไขดังต่อไปนี้

ลำดับที่	รายการสินค้า	จำนวน	ราคาต่อหน่วย	จำนวนเงิน
1	เครื่องปรับอากาศ อามีน่า รุ่น WFV18B-MNVKE-RV/ECV18B-RSVKE-WFV ชนิดผนัง/18000Btu (Inverter)	5 ชุด	21,000.00	105,000.00
2	เครื่องปรับอากาศ อามีน่า รุ่น WFV24B-MNVKE-RV/ECV24B-RSVKE-WFV ชนิดผนัง/24000Btu	2 ชุด	28,000.00	56,000.00
3	เครื่องปรับอากาศ อามีน่า รุ่น SKV33B-MNVKE-RV/KCV33B-RSVKE-SKV	1 ชุด	42,300.00	42,300.00
4	ระยยะท่อส่วนเกิน แอร์ผนัง	20 เมตร	963.00	19,260.00
5	ระยยะท่อน้ำยาส่วนเกิน แอร์แขวน	2 เมตร	1,391.00	2,782.00
6	ระยยะรางครอบท่อส่วนเกิน	54 เมตร	428.00	23,112.00

หมายเหตุ :	รวม	248,454.00
	ส่วนลด	695.50
	มูลค่าสินค้า	247,758.50
	ภาษีมูลค่าเพิ่ม (7%)	

สองแสนสี่หมื่นเจ็ดพันเจ็ดร้อยห้าสิบบาทห้าสิบบาท	สุทธิ	247,758.50
---	-------	------------

ลงชื่อ _____	ลงชื่อ _____
ผู้อนุมัติ	ผู้เสนอราคา
วันที่ / /	วันที่ / /

เอกสารที่ใช้สำหรับยื่นขอวีซ่า
เอกสารที่ใช้สำหรับยื่นขอวีซ่า

บัตรประจำตัวประชาชน Thai National ID Card
เลขประจำตัวประชาชน 5 4104 00045 29 7
Identification Number

ชื่อและชื่อสกุล นาย สุรชัย ภูมิตำ
Name Mr. Surachai Phumitama
Last name Phumitama
เกิดวันที่ 9 พ.ย. 2510
Date of Birth 9 Nov. 1967
ศาสนา พุทธ

สูง 178 ซม. น้ำหนัก 76.8 กก. ที่ 15 ต.พินลอน อ.กุมภวาปี จ.อุดรธานี
1 m. 2562
วันออกบัตร 1 Mar. 2019
Date of Issue

รูปถ่าย

วันหมดอายุ 8 พ.ย. 2570
วันเปลี่ยนถ่าย 8 Nov. 2027
Date of Expiry

4104-03-03011048



BORA-10.5-06-2561

ประเทศไทย THAILAND

NET-1-1291092-09

เลขประจำตัวผู้เสียภาษีอากร

0-4135-39000-87-5

ภ.พ.20

ใบทะเบียนภาษีมูลค่าเพิ่ม

กรมสรรพากร

ชื่อผู้ประกอบการ... ห้างหุ้นส่วนจำกัด...
ชื่อสถานประกอบการ... ห้างหุ้นส่วนจำกัด...
ตั้งอยู่ : อาคาร...
หมู่บ้าน...
หมู่ที่ 15...
ตำบล/แขวง...
จังหวัด...
วันที่ให้เป็นผู้ประกอบการจดทะเบียน... 9 กรกฎาคม 2539

เป็น สำนักงานใหญ่ สาขาที่

ที่ตั้ง...
ห้องเลขที่...
เลขที่ 768

อำเภอ/เขต... กทม.
รหัสไปรษณีย์ 41370

ถนน...
โทรศัพท์...

ออกให้เมื่อวันที่ 30 กรกฎาคม 2556

ผู้ออกทะเบียน... นายกิตติ จิตรพรสวัสดิ์

ตำแหน่ง... สรรพากรพื้นที่อุตรธานี



ใบทะเบียนภาษีมูลค่าเพิ่มนี้ให้เฉพาะผู้ประกอบการ และพาณิชยกรรมที่ระบุไว้เท่านั้น และต้องแสดงไว้ ณ ที่ตั้งของกิจการ...
กรมสรรพากร

ที่ อค. 002482



สำนักงานทะเบียนหุ้นส่วนบริษัทจังหวัดอุดรธานี
กรมพัฒนาธุรกิจการค้า กระทรวงพาณิชย์

หนังสือรับรอง

ขอรับรองว่าห้างหุ้นส่วนนี้ ได้จดทะเบียนเป็นนิติบุคคล ตามประมวลกฎหมายแพ่งและพาณิชย์

เมื่อวันที่ 14 พฤษภาคม 2539 ทะเบียนนิติบุคคลเลขที่ 0413539000875

ปรากฏข้อความในรายการตามเอกสารทะเบียนนิติบุคคล ณ วันออกหนังสือนี้ ดังนี้

1. ชื่อห้างหุ้นส่วน ห้างหุ้นส่วนจำกัด จินแสงแอนด์แอนด์เซอร์วิส

2. ผู้เป็นหุ้นส่วนของห้างหุ้นส่วน มี 2 คน ตามรายชื่อดังนี้

1. นายสุรชัย ถนัดคำ

จำนวน

2. นางรัตนพร ถนัดคำ

ลงหุ้นด้วยเงิน 500,000.00 บาท

ลงหุ้นด้วยเงิน 2,500,000.00 บาท

3. หุ้นส่วนผู้จัดการของห้างหุ้นส่วนนี้มี 1 คน ตามรายชื่อดังนี้

1. นายสุรชัย ถนัดคำ/

4. ชื่อจำกัดสำเนาหุ้นส่วนผู้จัดการ มีดังนี้ ไม่มี/

5. สำนักงานแห่งใหญ่ ตั้งอยู่เลขที่ 768 หมู่ที่ 15 ถนนพิศาลสารกิจ ตำบลพันดอน อำเภอกุมภวาปี จังหวัดอุดรธานี/

6. วัตถุประสงค์ของห้างหุ้นส่วนนี้มี 41 ข้อ ดังปรากฏในสำเนาเอกสารแนบท้ายหนังสือรับรองนี้ จำนวน 3 แผ่น

โดยมีลายมือชื่อนายทะเบียนซึ่งรับรองเอกสารและประทับตราสำนักงานทะเบียนหุ้นส่วนบริษัทเป็นสำคัญ

ออกให้ ณ วันที่ 28 เดือน มิถุนายน พ.ศ. 2562



(นางสาวพรณิษา นนธิราช)

นายทะเบียน

คำเตือน : ผู้ใช้ควรตรวจสอบข้อความครบถ้วนท้ายหนังสือรับรองฉบับนี้ทุกครั้ง



กรมพัฒนาธุรกิจการค้า กระทรวงพาณิชย์
Department of Business Development
Ministry of Commerce

บริการ ใจดี ใจจริง ใจบริการ
Creative Services

สายด่วน 1570 www.dbd.go.th

จัดพิมพ์ เมื่อเวลา 11:59 น.

โทร. 02 528 7600



ที่ อด. 002482

สำนักงานทะเบียนหุ้นส่วนบริษัทจังหวัดอุดรธานี
กรมพัฒนาธุรกิจการค้า กระทรวงพาณิชย์

หนังสือรับรอง

ข้อควรทราบ ประกอบหนังสือรับรอง ฉบับที่ อด. 002482

1. ห้างนี้เดิมชื่อ ห้างหุ้นส่วนจำกัด จีนเฮงแอร์แอนด์เซอร์วิส ได้จดทะเบียนเปลี่ยนชื่อเป็น ห้างหุ้นส่วนจำกัด จีนเฮงแอร์แอนด์เซอร์วิส เมื่อวันที่ 11 มิถุนายน 2539/
2. นิติบุคคลนี้ขาดส่งงบการเงินปี 2560
3. หนังสือรับรองเฉพาะข้อความที่ห้าง/บริษัทได้นำมาจดทะเบียนไว้เพื่อผลทางกฎหมายเท่านั้น ข้อเท็จจริงเป็นสิ่งที่ควรหาไว้พิจารณาฐานะ
4. นายทะเบียนอาจเพิกถอนการจดทะเบียน ถ้าปรากฏว่าข้อความอันเป็นสาระสำคัญของทะเบียนไม่ถูกต้อง หรือเป็นเท็จ

~~เอกสารนี้ ๑ ชุด รวม เมื่อกำเคื่องปรับสภาพ ก็มี ลำโพง: ขงวระกบ~~



กรมพัฒนาธุรกิจการค้า กระทรวงพาณิชย์
Department of Business Development
Ministry of Commerce

ฉบับที่: อด. ๑๙๙/๑๙๙๙
Creative Services
สายด่วน 1570 www.dbd.go.th

รายละเอียดวัตถุประสงค์



วัตถุประสงค์ทั่วไป

- (1) ซื้อ จัดหา รับ เช่า เช่าซื้อ ตีอกรรมสิทธิ์ ครอบครอง ปรับปรุง ใช้ และจัดการโดยประการอื่น ซึ่งทรัพย์สินใด ๆ ตลอดจนดอกผลของทรัพย์สินนั้น
- (2) ขาย โอน จำนอง จำนำ แลกเปลี่ยน และจำหน่ายทรัพย์สินโดยประการอื่น
- (3) เป็นนายหน้า ตัวแทน ตัวแทนค้าต่างในกิจการและธุรกิจทุกประเภท เว้นแต่ในธุรกิจประกันภัย การหาสมาชิกให้สมาคมและการค้าหลักทรัพย์
- (4) กู้ยืมเงิน เบิกเงินเกินบัญชีจากธนาคาร นิติบุคคล หรือสถาบันการเงินอื่น และให้กู้ยืมเงินหรือให้เครดิตด้วยวิธีการอื่นโดยจะมีหลักประกันหรือไม่ก็ตาม รวมทั้งการรับ ออก โอน และสละหลังตัวเงิน หรือตราสารที่เปลี่ยนมือได้อย่างอื่น
- (5) ทำการจัดตั้งสำนักงานสาขาหรือแต่งตั้งตัวแทน ทั้งภายในและภายนอกประเทศ
- (6) เข้าเป็นหุ้นส่วนจำกัดความรับผิดชอบในทางหุ้นส่วนและ เป็นผู้ถือหุ้นในบริษัทจำกัดอื่น

วัตถุประสงค์ประกอบการ

- (7) ประกอบกิจการค้าข้าว ผลิตภัณฑ์ข้าว มันสำปะหลัง ผลิตภัณฑ์มันสำปะหลัง ข้าวโพด งา ถั่ว พริกไทย ปอ นุ่น ผ้าฝ้าย ครั่ง ตะขั่ว ไม้ ยาง พัก ผลไม้ ของป่า สมุนไพร หนังกัด ขี้ผึ้ง สัตว์มีชีวิต เนื้อสัตว์แช่แข็ง น้ำตาล อาหารสัตว์ และพืชผลทางเกษตรทุกชนิด
- (8) ประกอบกิจการค้าเครื่องจักร เครื่องยนต์ เครื่องมือกล เครื่องทุ่นแรง ยานพาหนะ เครื่องกำเนิดและเครื่องใช้ไฟฟ้า ตู้เย็น เครื่องปรับอากาศ พัดลม หม้อหุงข้าวไฟฟ้า เตาไฟฟ้า เครื่องสูบน้ำ เครื่องทำความร้อน เครื่องทำความเย็น เครื่องครัว เครื่องเหล็ก เครื่องทองแดง เครื่องทองเหลือง เครื่องสุขภัณฑ์ เครื่องเคภัณฑ์ เครื่องเฟอร์นิเจอร์ อุปกรณ์ไฟฟ้า อุปกรณ์ประปา รวมทั้งอะไหล่และอุปกรณ์ของสินค้าดังกล่าวข้างต้น
- (9) ประกอบกิจการค้าอาหารสด อาหารแห้ง อาหารสำเร็จรูป เครื่องกระป๋อง เครื่องปรุงรสอาหาร เครื่องดื่ม สุรา เบียร์ บุหรี่ และเครื่องบริโภคอื่น
- (10) ประกอบกิจการค้าผ้า ด้าย เครื่องนุ่งห่ม เสื้อผ้าสำเร็จรูป เครื่องแต่งกาย เครื่องประดับกาย เครื่องสำอาง เครื่องใช้และเครื่องมือเสริมความงาม และเครื่องอุปโภคอื่น
- (11) ประกอบกิจการค้ายารักษาและป้องกันโรคสำหรับคนและสัตว์ เครื่องเวชภัณฑ์ เคมีภัณฑ์ เครื่องมือแพทย์ และเภสัชกรรม ยาปราบศัตรูพืช ยาฆ่าแมลงและสัตว์ทุกชนิด เครื่องมือเครื่องใช้ทางวิทยาศาสตร์
- (12) ประกอบกิจการค้าทอง นาก เงิน เพชร พลอย และอัญมณีอื่น รวมทั้งเครื่องประดับที่มีมณีดังกล่าวก่อน
- (13) ประกอบกิจการค้ากระดาษ เครื่องเขียน แบบเรียน แบบฝึกหัด อุปกรณ์การเรียน เครื่องคำนวณ เครื่องพิมพ์อุปกรณ์การพิมพ์ สิ่งพิมพ์ หนังสือพิมพ์ นิตยสาร และเครื่องใช้สำนักงานทุกชนิด
- (14) ประกอบกิจการค้าวัสดุภัณฑ์และเครื่องมือเครื่องใช้ในการก่อสร้าง เครื่องมือช่างทุกประเภท สี เครื่องมือทาสี เครื่องตกแต่งอาคารทุกชนิด
- (15) ประกอบกิจการค้าพลาสติกหรือสิ่งอื่นซึ่งมีลักษณะคล้ายคลึงกัน ทั้งที่อยู่ในสภาพวัตถุดิบหรือสำเร็จรูป
- (16) ประกอบกิจการค้ายางดิบ ยางแผ่น หรือยางชนิดอื่นอันผลิตขึ้นหรือได้มาจากส่วนใดส่วนหนึ่งของต้นยางพารา รวมตลอดถึงยางเทียม สิ่งทำเทียม วัตถุหรือสินค้าดังกล่าวโดยกรรมวิธีทางวิทยาศาสตร์
- (17) ประกอบกิจการทำนา ทำสวน ทำไร่ ทำนาเกลือ ทำป่าไม้ ทำสวนยาง เลี้ยงสัตว์และกิจการดอกปศุสัตว์
- (18) ประกอบกิจการโรงสี โรงเลื่อย โรงงานไสไม้และอบไม้ โรงงานต่อตัวถังรถยนต์ โรงงานผลิตเซรามิคและเครื่องเคลือบ โรงงานผลิตเครื่องปั้นดินเผา โรงงานอัดปอ โรงงานสกัดน้ำมันพืช โรงงานกระดาษ โรงงานกระดาษ โรงงานทอผ้า โรงงานปั่นด้าย โรงงานย้อมและพิมพ์ลวดลายผ้า โรงงานผลิตและหล่อดอกยางรถยนต์ โรงงานผลิตเหล็ก โรงหล่อและกลึงโลหะ โรงงานสังกะสี โรงงานผลิตอาหารสำเร็จรูป โรงงานสุรา โรงงานแก๊ส โรงงานบุหรี โรงงานน้ำตาล โรงงานผลิตเครื่องใช้พลาสติก โรงงานรีดและหล่อหลอมโลหะ โรงงานผลิตบานประตูและหน้าต่าง โรงงานแก้ว โรงงานผลิตเครื่องดื่ม โรงงานหล่ออย่าง โรงงานประกอบรถยนต์
- (19) ประกอบกิจการโรงพิมพ์ รับพิมพ์หนังสือ พิมพ์หนังสือจำหน่าย และออกหนังสือพิมพ์
- (20) ประกอบกิจการโรงน้ำแข็ง
- (21) ประกอบกิจการประมง แพปลา สะพานปลา
- (22) ประกอบกิจการระเบิดหินและย่อยหิน



- (23) ประกอบกิจการรับเหมาก่อสร้างอาคาร อาคารพาณิชย์ อาคารที่พักอาศัย สถานที่ทำการ ถนน สะพาน เขื่อน อุโมงค์และงานก่อสร้างอย่างอื่นทุกชนิด รวมทั้งรับทำงานโยธาทุกประเภท
- (24) ประกอบกิจการเหมืองแร่ โรงงานถลุงแร่ แยกแร่ แปรรูปแร่ หลอมแร่ แต่งแร่ สรรวจแร่ วิเคราะห์และตรวจสอบแร่ บดแร่ ขนแร่
- (25) ประกอบกิจการโรงแรม กิจดาการ บาร์ ในที่คลับ โบว์ลิ่ง อานอบนวด โรงภาพยนตร์และโรงมหรสพอื่น สถานพักผ่อน ดาจอากาศ สนามกีฬา สระว่ายน้ำ
- (26) ประกอบกิจการขนส่งและขนถ่ายสินค้า และคนโดยสารทั้งทางบก ทางน้ำ ทางอากาศ ทั้งภายในประเทศและระหว่างประเทศ รวมทั้งรับบริการนำของออกจากท่าเรือตามพิธีศุลกากรและการจัดระวางการขนส่งทุกชนิด
- (27) ประกอบกิจการนำเที่ยว รวมทั้งธุรกิจที่เกี่ยวข้องกับการนำเที่ยวทุกชนิด
- (28) ประกอบกิจการซื้อขายแลกเปลี่ยนเงินตราต่างประเทศ (เมื่อได้รับอนุญาตจากกระทรวงการคลังแล้ว)
- (29) ประกอบกิจการส่งเข้ามาจำหน่ายในประเทศและส่งออกจำหน่ายยังต่างประเทศซึ่งสินค้าตามที่กำหนดไว้ในวัตถุประสงค์ประสงค์
- (30) ประกอบกิจการตัดผม แต่งผม เสริมสวย ตัดเย็บและซักรีดเสื้อผ้า
- (31) ประกอบกิจการรับจ้างถ่ายรูป ล้างอัดขยายรูป รวมทั้งเอกสาร
- (32) ประกอบกิจการจัดสร้างและจัดจำหน่ายภาพยนตร์
- (33) ประกอบกิจการสถานีบริการน้ำมันเชื้อเพลิงและให้บริการซ่อมแซม บำรุงรักษา ตรวจสอบ อัดฉีดพ่นน้ำยาแก๊สน้ำมันสำหรับยานพาหนะทุกประเภท รวมทั้งบริการติดตั้ง ตรวจสอบและแก้ไขอุปกรณ์ ป้องกันไฟไหม้ทุกประเภท
- (34) ประกอบกิจการบริการทางด้านกฎหมาย ทางบัญชี ทางวิศวกรรม ทางสถาปัตยกรรม วิศวกรรมโยธา วิศวกรรมเครื่องกล วิศวกรรมไฟฟ้า วิศวกรรมอุตสาหการ วิศวกรรมโลหการ วิศวกรรมปิโตรเลียม วิศวกรรมสำรวจ วิศวกรรมโยธา วิศวกรรมโยธา
- (35) ประกอบธุรกิจบริการรับค้าประกันหนีสิน ความรับผิด และการปฏิบัติตามสัญญาประกันภัยอื่น รวมทั้งรับบริการค้าประกันบุคคลซึ่งเดินทางเข้ามาในประเทศหรือเดินทางออกนอกประเทศตามกฎหมายว่าด้วยคนเข้าเมือง กฎหมายว่าด้วยภาษีอากรและกฎหมายอื่น
- (36) ประกอบธุรกิจบริการรับเป็นที่ปรึกษาและให้คำปรึกษาปัญหาเกี่ยวกับด้านบริหารงาน พาณิชยกรรม อุตสาหกรรม รวมทั้งปัญหาการผลิต การตลาดและงานอื่น ๆ
- (37) ประกอบกิจการบริการรับจัดทำ จัดพิมพ์และเผยแพร่สถิติ ข้อมูล ในทางเกษตรกรรม อุตสาหกรรม พาณิชยกรรม การเงิน การคลัง รวมทั้งวิเคราะห์และประเมินผลในการดำเนินธุรกิจ
- (38) ประกอบกิจการโรงพยาบาลเอกชน สถานพยาบาล รับรักษาคนไข้และผู้ป่วยเจ็บ รับทำการฝึกสอนและอบรมทางด้านวิชาการเกี่ยวกับการแพทย์ การอนามัย
- (39) ประกอบธุรกิจบริการรับเป็นผู้จัดการและดูแลผลประโยชน์ เก็บผลประโยชน์และจัดการทรัพย์สินให้บุคคลอื่น
- (40) ประกอบกิจการประมวลเพื่อขายสินค้าและรับจ้างทำของ ตามวัตถุประสงค์ทั้งหมดให้แก่บุคคล คณะบุคคล นิติบุคคล ส่วนราชการและองค์การของรัฐ

คำเตือน: ข้อมูลนี้เป็นข้อมูลที่ไม่สามารถเปิดเผยต่อสาธารณะได้

๑๒๖๓ ๓๖๓

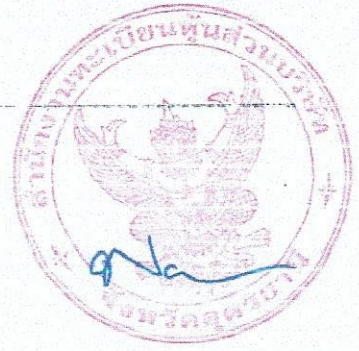

วัตถุประสงค์ของ ที่ มั่นคง/บริษัท มี. 41... ข้อ ดังนี้
// (๔๑) ประกอบกิจการค้าและวิสาหกิจ ทั้ง ของรวม เครื่องปรับอากาศและอุปกรณ์อิเล็กทรอนิกส์
และจำหน่ายเครื่องประกับยนต์ทุกชนิด

เอกสารนี้ ใช้สำหรับพิมพ์ทำเสร็จแล้วส่งมอบให้ สภาธุรกิจส่งเสริมการค้า การลงทุน และกรมส่งเสริมการค้าระหว่างประเทศ

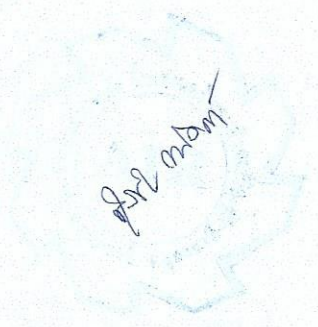
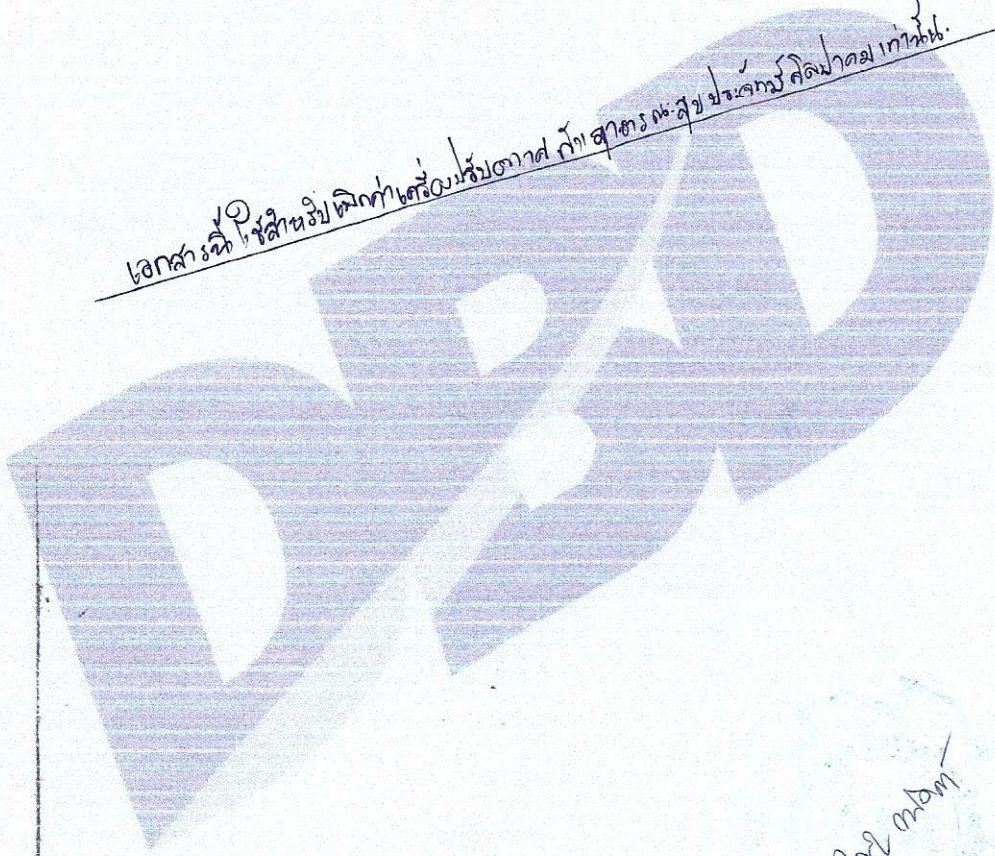

สำนักงาน รหัสสาขา 418
Office

บัญชีเลขที่ 418-0-02149-8
Account No.

สาขากุฎกาวาปี

ชื่อบัญชี
Account Name

ท.จ.ก. จินเฮงแอร์แอนด์เซอร์วิส



ลายมือชื่อผู้มีอำนาจลงนาม
Authorized Signature

SA AA 0541570

ท.จ.ก. จินเฮงแอร์แอนด์เซอร์วิส



สำนักงานสาธารณสุขอำเภอประจักษ์ศิลปาคม
 เลขที่..... ๑๗๔
 วันที่..... 14 พ.ย. 2562
 เวลา..... 17.๐๐

ที่ อต ๐๐๓๒.๐๐๑/ ๓๖๐๗

สำนักงานสาธารณสุขจังหวัดอุดรธานี
 ๔ ถนนอธิบดี อำเภอเมือง ๔๑๐๐๐

พฤศจิกายน ๒๕๖๒

เรื่อง ขออนุมัติติดตั้งเครื่องปรับอากาศ

เรียน สาธารณสุขอำเภอประจักษ์ศิลปาคม

อ้างถึง หนังสือที่ อต.๒๐๓๒/๒๔๓ ลงวันที่ ๒๘ ตุลาคม ๒๕๖๒

ตามหนังสือที่อ้างถึง สำนักงานสาธารณสุขอำเภอประจักษ์ศิลปาคม จังหวัดอุดรธานี ขออนุมัติติดตั้งเครื่องปรับอากาศ สำหรับอาคารสำนักงานหลังใหม่ จำนวน ๖ เครื่อง ดังรายการต่อไปนี้

๑. เครื่องปรับอากาศประเภทแยกส่วน ชนิดติดผนัง ขนาด ๒๕,๐๐๐ บีทียู จำนวน ๑ เครื่อง ราคา ๒๘,๐๐๐ บาทพร้อมติดตั้ง ใช้ติดตั้งห้องปฏิบัติงานหัวหน้า พื้นที่ ๒๐ ตารางเมตร โดยใช้เงินบำรุง
 ๒. เครื่องปรับอากาศประเภทแยกส่วน ชนิดติดผนัง ขนาด ๑๘,๒๐๐ บีทียู จำนวน ๑ เครื่อง ราคา ๒๑,๐๐๐ บาทพร้อมติดตั้ง ใช้ติดตั้งห้องปฏิบัติงาน ๑ พื้นที่ ๑๖ ตารางเมตร โดยใช้เงินบำรุง
 ๓. เครื่องปรับอากาศประเภทแยกส่วน ชนิดแขวนเพดาน ขนาด ๓๔,๒๐๐ บีทียู จำนวน ๑ เครื่อง ราคา ๔๒,๓๐๐ บาทพร้อมติดตั้ง ใช้ติดตั้งห้องปฏิบัติงาน ๒ พื้นที่ ๓๒ ตารางเมตร โดยใช้เงินบำรุง
 ๔. เครื่องปรับอากาศประเภทแยกส่วน ชนิดติดผนัง ขนาด ๒๕,๐๐๐ บีทียู จำนวน ๑ เครื่อง ราคา ๒๘,๐๐๐ บาทพร้อมติดตั้ง ใช้ติดตั้งห้องประชุมเล็ก พื้นที่ ๒๒.๔ ตารางเมตร โดยใช้เงินบำรุง
 ๕. เครื่องปรับอากาศประเภทแยกส่วน ชนิดติดผนัง ขนาด ๑๘,๒๐๐ บีทียู จำนวน ๔ เครื่อง ราคา เครื่องละ ๒๑,๐๐๐ บาทพร้อมติดตั้ง รวมเป็นเงินทั้งสิ้น ๘๔,๐๐๐ บาท ใช้ติดตั้งห้องประชุมใหญ่ พื้นที่ ๖๔ ตารางเมตร โดยใช้เงินบำรุง
 ๖. เครื่องปรับอากาศประเภทแยกส่วน ชนิดแขวนเพดาน ขนาด ๓๔,๒๐๐ บีทียู จำนวน ๑ เครื่อง ราคา ๔๒,๓๐๐ บาทพร้อมติดตั้ง ใช้ติดตั้งห้องแสดงผลผลิตภัณฑ์ชั้น ๒ พื้นที่ ๓๒ ตารางเมตร โดยใช้เงินบำรุง
- สำนักงานสาธารณสุขจังหวัดอุดรธานีได้พิจารณาแล้ว อนุมัติให้ติดตั้งเครื่องปรับอากาศดังกล่าวได้ โดยใช้เงินบำรุงของหน่วยบริการหรือเงินนอกงบประมาณอื่นใด โดยให้ปฏิบัติตามระเบียบกระทรวงการคลังว่าด้วยการจัดซื้อจัดจ้างและการบริหารพัสดุภาครัฐ พ.ศ.๒๕๖๐

เรียน สาธารณสุขอำเภอประจักษ์ศิลปาคม จึงเรียนมาเพื่อโปรดแจ้งผู้เกี่ยวข้องทราบและดำเนินการตามระเบียบฯ ต่อไป

- จึงเรียนมาเพื่อโปรดทราบ
- จึงเรียนมาเพื่อโปรดพิจารณา
- จึงเรียนมาเพื่อแจ้งผู้เกี่ยวข้องทราบ/ดำเนินการต่อไป
- จึงเรียนมาเพื่อโปรดทราบ/ผู้ทราบและประชาสัมพันธ์
- จึงเรียนมาเพื่อโปรดทราบ/ดำเนินการ
- เห็นควรแจ้ง.....

ขอแสดงความนับถือ

(Signature)

(นายอุเทน หาแก้ว)

นักวิชาการสาธารณสุขเชี่ยวชาญ (ด้านส่งเสริมพัฒนา)
 รักษาราชการแทน นายแพทย์สาธารณสุขจังหวัดอุดรธานี
 โทรสาร ๐๔๒-๒๔๗๘๙๘
 ทำเนียบการ รวบรวม ๓๐๖๓
 ประชาสัมพันธ์ 1๖/๑๑ ๕๑.๖2
 อนุมัติ
 อนุญาต

กลุ่มงานบริหารทั่วไป งานพัสดุ
 โทร ๐๔๒-๒๔๗๘๙๘
 นักวิชาการสาธารณสุขชำนาญการ

14 พย 2562

(นายศิริชัย สายอ่อน)
 สาธารณสุขอำเภอประจักษ์ศิลปาคม



ที่ อด ๒๐๓๒/๒๔๓

สำนักงานสาธารณสุขอำเภอประจักษ์ศิลปาคม
อำเภอประจักษ์ศิลปาคม อด ๔๑๑๑๐

๒๘ ตุลาคม ๒๕๖๒

เรื่อง ขออนุมัติติดตั้งเครื่องปรับอากาศ

เรียน นายแพทย์สาธารณสุขจังหวัดอุดรธานี

สิ่งที่ส่งมาด้วย ๑. ผังการติดตั้งเครื่องปรับอากาศ

จำนวน ๒ แผ่น

๒. รายการขออนุมัติ ติดตั้งเครื่องปรับอากาศ

จำนวน ๑ แผ่น

ด้วยสำนักงานสาธารณสุขอำเภอประจักษ์ศิลปาคม มีความประสงค์ ขอติดตั้งเครื่องปรับอากาศสำหรับอาคารสำนักงานหลังใหม่ จำนวน ๖ รายการ รวมเป็นเงิน ๒๔๕,๖๐๐ บาท (สองแสนสี่หมื่นห้าพันหกร้อยบาทถ้วน)

ดังนั้น สำนักงานสาธารณสุขอำเภอประจักษ์ศิลปาคม จึงขออนุมัติติดตั้งเครื่องปรับอากาศ รายละเอียดตามสิ่งที่ส่งมาด้วย

จึงเรียนมาเพื่อโปรดพิจารณาอนุมัติ

ขอแสดงความนับถือ

(นายศิริชัย สายอ่อน)

สาธารณสุขอำเภอประจักษ์ศิลปาคม

งานการเงิน

โทร. ๐๔๒-๓๓๕๐๘๓ , ๐๙ ๓๒๓๙ ๖๘๘๗

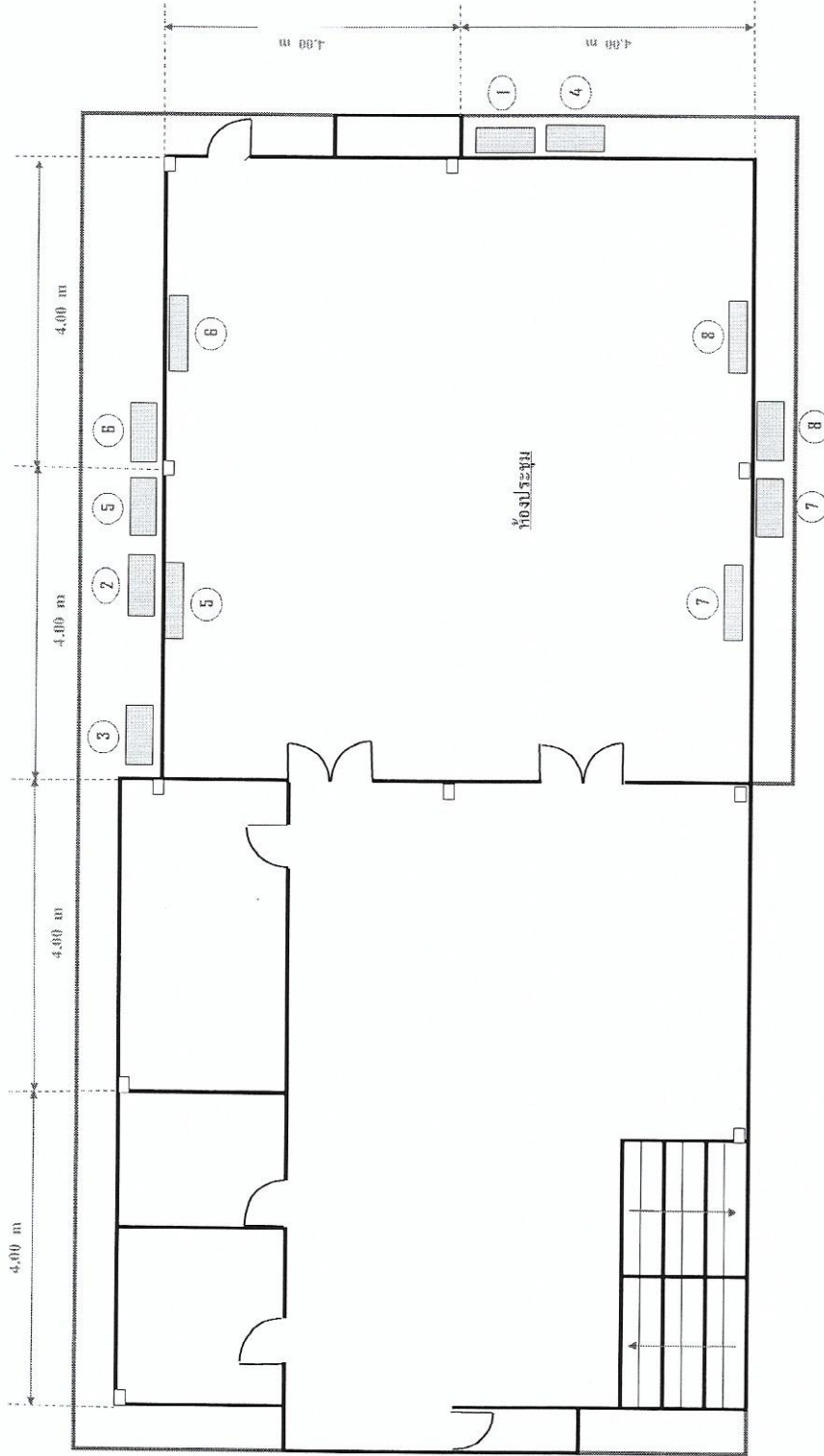

แบบแปลนห้องประชุม

4) ห้องประชุมใหญ่

- เลือกใช้แอร์ ชนิดติดผนัง ขนาด 18,000 บีทียู จำนวน 4 ชุด

ชั้นที่ 2

รายการขออนุมัติติดตั้งเครื่องปรับอากาศ สำนักงานสาธารณสุขอำเภอประจักษ์ศิลปาคม

ลำดับ	รายการ	วงเงินซื้อ/จ้าง		ขนาด/ปีที่ยู	ใช้ประจำที่	ขนาดห้อง	หน่วย	จำนวนเงิน	หมายเหตุ
		แหล่งของเงิน	จำนวนเงิน						
๑	เครื่องปรับอากาศชนิดติดผนังรุ่นไร้สาย พร้อมอุปกรณ์และค่าติดตั้ง	เงินบำรุง	๒๘,๐๐๐	๒๕,๐๐๐	ห้องอพิต หัวหน้า	๒๐ ตรม.	๑ เครื่อง	๒๘,๐๐๐	
๒	เครื่องปรับอากาศชนิดติดผนังรุ่นไร้สาย พร้อมอุปกรณ์และค่าติดตั้ง	เงินบำรุง	๒๑,๐๐๐	๑๘,๒๐๐	ห้องอพิต ๑	๑๖ ตรม.	๑ เครื่อง	๒๑,๐๐๐	
๓	เครื่องปรับอากาศชนิดแขวนเพดาน ไร้สาย พร้อมอุปกรณ์และค่าติดตั้ง	เงินบำรุง	๔๒,๓๐๐	๓๔,๒๐๐	ห้องอพิต ๒	๓๒ ตรม.	๑ เครื่อง	๔๒,๓๐๐	
๔	เครื่องปรับอากาศชนิดติดผนังรุ่นไร้สาย พร้อมอุปกรณ์และค่าติดตั้ง	เงินบำรุง	๒๘,๐๐๐	๒๕,๐๐๐	ห้องประชุมเล็ก	๒๒.๔ ตรม.	๑ เครื่อง	๒๘,๐๐๐	
๕	เครื่องปรับอากาศชนิดติดผนังรุ่นไร้สาย พร้อมอุปกรณ์และค่าติดตั้ง	เงินบำรุง	๒๑,๐๐๐	๑๘,๒๐๐	ห้องประชุมใหญ่	๖๔ ตรม.	๔ เครื่อง	๘๕,๐๐๐	
๖	เครื่องปรับอากาศชนิดแขวนเพดาน ไร้สาย พร้อมอุปกรณ์และค่าติดตั้ง	เงินบำรุง	๔๒,๓๐๐	๓๔,๒๐๐	ห้องแสดงผลิตภัณฑ์ชั้น ๒	๓๒ ตรม.	๑ เครื่อง	๔๒,๓๐๐	
รวมเป็นเงินจำนวนทั้งสิ้น		สองแสนสี่หมื่นห้าพันหกกร้อยบาทถ้วน						๒๔๕,๖๐๐.๐๐	

(นายกิตติพงษ์ บัวติก)

เจ้าหน้าที่

เรียน ผู้ว่าการสาธารณสุขจังหวัดอุดรธานี

เพื่อโปรดพิจารณาอนุมัติ

(นายศิริชัย สายอ่อน)

หัวหน้าเจ้าหน้าที่

(นายศิริชัย สายอ่อน)

สาธารณสุขอำเภอประจักษ์ศิลปาคม



บันทึกข้อความ

ส่วนราชการ สำนักงานสาธารณสุขอำเภอประจักษ์ศิลปาคม ต.นาม่วง อ.ประจักษ์ศิลปาคม จ.อุดรธานี

ที่ อต ๒๐๓๒/๒๑

วันที่ ๑๓ มกราคม ๒๕๖๓

เรื่อง รายงานผลการพิจารณาและขออนุมัติสั่งซื้อสิ่งจ้าง

เรียน ผู้ว่าราชการจังหวัดอุดรธานี

ขอรายงานผลการพิจารณาซื้อครุภัณฑ์สำนักงาน (เครื่องปรับอากาศ) โดยวิธีเฉพาะเจาะจง ดังนี้

รายการพิจารณา	รายชื่อผู้ยื่นข้อเสนอ	ราคาที่เสนอ*	ราคาที่ตกลงซื้อหรือจ้าง*
ครุภัณฑ์สำนักงาน (เครื่องปรับอากาศ) จำนวน ๕ รายการ (รายละเอียดตามบันทึกแนบท้าย)	จินเฮงแอร์แอนด์เซอร์วิส	๒๔๗,๗๕๘.๕๐	๒๔๗,๗๕๘.๕๐
รวม			๒๔๗,๗๕๘.๕๐

* ราคาที่เสนอ และราคาที่ตกลงซื้อหรือจ้าง เป็นราคารวมภาษีมูลค่าเพิ่มและภาษีอื่น ค่าขนส่ง ค่าจดทะเบียน และค่าใช้จ่ายอื่นๆ ทั้งปวง

โดยเกณฑ์การพิจารณาผลการยื่นข้อเสนอครั้งนี้ จะพิจารณาตัดสินโดยใช้หลักเกณฑ์ราคา

สำนักงานสาธารณสุขอำเภอประจักษ์ศิลปาคมพิจารณาแล้ว เห็นสมควรจัดซื้อจากผู้เสนอราคาดังกล่าว

จึงเรียนมาเพื่อโปรดพิจารณา หากเห็นชอบขอได้โปรดอนุมัติให้สั่งซื้อสิ่งจ้างจากผู้เสนอราคาดังกล่าว

(นายกิตติพงษ์ บัวติก)
เจ้าหน้าที่

เรียน ผู้ว่าราชการจังหวัดอุดรธานี
เพื่อโปรดพิจารณาอนุมัติ

(นายศิริชัย สายอ่อน)
หัวหน้าเจ้าหน้าที่

อนุมัติ

(นายศิริชัย สายอ่อน)

สาธารณสุขอำเภอประจักษ์ศิลปาคม
ปฏิบัติราชการแทน ผู้ว่าราชการจังหวัดอุดรธานี

รายละเอียดแนบท้ายรายงานผลการพิจารณาและขออนุมัติสั่งจ้าง

ที่ อด ๒๐๓๒/๒๑ ลงวันที่ ๑๓ มกราคม พ.ศ.๒๕๖๓

งานจัดจ้าง จำนวน ๕ รายการ

สถานีอนามัยเฉลิมพระเกียรติฯ นาม่วง

ลำดับ ที่	รายละเอียดของพัสดุที่จะจ้าง	จำนวน หน่วย	[] ราคามาตรฐาน		จำนวนและวงเงินที่ขอจ้างครั้งนี	
			[V] ราคาที่ได้มาจากการ กรมบัญชีกลาง (หน่วยละ)		หน่วยละ	จำนวนเงิน
๑	ห้องออฟฟิตหัวหน้า		๒๘,๐๐๐		๒๘,๐๐๐	๒๘,๐๐๐
	เครื่องปรับอากาศ ชนิดผนัง อามีน่า ขนาด ๒๕,๐๐๐ Btu (INV)	๑ ชุด	๙๖๓		๙๖๓	๓,๘๕๒
	- ท่อน้ำยา	๔ เมตร	๔๒๘		๔๒๘	๓,๔๒๔
	- รางครอบท่อน้ำยาแอร์	๘ เมตร				
๒	ห้องออฟฟิต ๑		๒๑,๐๐๐		๒๑,๐๐๐	๒๑,๐๐๐
	เครื่องปรับอากาศ ชนิดผนัง อามีน่า ขนาด ๑๘,๒๐๐ Btu (INV)	๑ ชุด	๙๖๓		๙๖๓	๑,๙๒๖
	- ท่อน้ำยา	๒ เมตร	๔๒๘		๔๒๘	๒,๕๖
	- รางครอบท่อน้ำยาแอร์	๖ เมตร				
๓	ห้องออฟฟิต ๒		๔๒,๓๐๐		๔๒,๓๐๐	๔๒,๓๐๐
	เครื่องปรับอากาศ ชนิดผนัง อามีน่า ขนาด ๓๔,๒๐๐ Btu (INV)	๑ ชุด	๑,๓๙๑		๑,๓๙๑	๒,๗๘๒
	- ท่อน้ำยา	๒ เมตร	๔๒๘		๔๒๘	๒,๕๖๘
	- รางครอบท่อน้ำยาแอร์	๖ เมตร				
๔	ห้องประชุมเล็ก		๒๘,๐๐๐		๒๘,๐๐๐	๒๘,๐๐๐
	เครื่องปรับอากาศ ชนิดผนัง อามีน่า ขนาด ๒๕,๐๐๐ Btu (INV)	๑ ชุด	๙๖๓		๙๖๓	๕,๒๙๖.๕๐
	- ท่อน้ำยา	๕.๕ เมตร	๔๒๘		๔๒๘	๔,๐๖๖
	- รางครอบท่อน้ำยาแอร์	๙.๕ เมตร				
๕	ห้องประชุมใหญ่		๒๑,๐๐๐		๒๑,๐๐๐	๘๔,๐๐๐
	เครื่องปรับอากาศ ชนิดผนัง อามีน่า ขนาด ๑๘,๒๐๐ Btu (INV)	๔ ชุด	๙๖๓		๙๖๓	๓,๗๐๔
	- ท่อน้ำยา	๘ เมตร	๔๒๘		๔๒๘	๑๐,๒๗๒
	- รางครอบท่อน้ำยาแอร์	๒๔ เมตร				
ราคารวม						๒๓๑,๕๕๐
ภาษีมูลค่าเพิ่ม ๗ %						๑๖,๒๐๘.๕
ตัวอักษร (สองแสนสี่หมื่นเจ็ดพันเจ็ดร้อยห้าสิบบแปดบาทห้าสิบบสตางค์)					ราคารวมทั้งสิ้น	๒๔๗,๗๕๘.๕๐

ลงชื่อ.....เจ้าหน้าที่

(นายกิตติพงษ์ บัวติก)

นักวิชาการสาธารณสุขชำนาญการ

๑๓ มกราคม ๒๕๖๓

ลงชื่อ.....หัวหน้าเจ้าหน้าที่

(นายศิริชัย สายอ่อน)

สาธารณสุขอำเภอประจักษ์ศิลปาคม

๑๓ มกราคม ๒๕๖๓



ประกาศสำนักงานสาธารณสุขอำเภอประจักษ์ศิลปาคม
เรื่อง ประกาศผู้ชนะการเสนอราคา ซื้อครุภัณฑ์สำนักงาน (เครื่องปรับอากาศ) โดยวิธีเฉพาะเจาะจง

ตามที่ สำนักงานสาธารณสุขอำเภอประจักษ์ศิลปาคม ได้มีโครงการ ซื้อครุภัณฑ์สำนักงาน (เครื่องปรับอากาศ) โดยวิธีเฉพาะเจาะจง นั้น

เครื่องปรับอากาศ จำนวน ๘ เครื่อง ผู้ได้รับการคัดเลือก ได้แก่ จินเฮงแอร์แอนด์เซอร์วิส (ขายปลีก , ให้บริการ) โดยเสนอราคา เป็นเงินทั้งสิ้น ๒๔๗,๗๕๘.๕๐ บาท (สองแสนสี่หมื่นเจ็ดพันเจ็ดร้อยห้าสิบบแปดบาทห้าสิบบสตางค์) รวมภาษีมูลค่าเพิ่มและภาษีอื่น ค่าขนส่ง ค่าจดทะเบียน และค่าใช้จ่ายอื่นๆ ทั้งปวง

ประกาศ ณ วันที่ ๑๓ มกราคม พ.ศ. ๒๕๖๓

(นายศิริชัย สายอ่อน)

สาธารณสุขอำเภอประจักษ์ศิลปาคม

ใบสั่งซื้อ

ผู้ขาย จินเฮงแอร์แอนด์เซอร์วิส
 ที่อยู่ เลขที่ ๗๖๘ หมู่ ๑๕ ถนนพิศาลสารกิจ
 ตำบลพันดอน อำเภอกุมภวาปี จังหวัดอุดรธานี ๔๑๓๗๐
 โทรศัพท์ ๐๔๒-๓๓๑๓๗๗๘
 เลขประจำตัวผู้เสียภาษี ๐๔๑๓๕๓๙๐๐๐๘๗๕

ใบสั่งซื้อเลขที่ ๒๑/๒๕๖๓
 วันที่ ๑๓ มกราคม ๒๕๖๓
 ส่วนราชการ สำนักงานสาธารณสุขอำเภอประจักษ์ศิลปาคม
 ที่อยู่ ที่ ๓ ตำบลนาม่วง อำเภอประจักษ์ศิลปาคม จังหวัดอุดรธานี
 โทรศัพท์ ๐๔๒-๓๓๕๐๘๓

ตามที่ จินเฮงแอร์แอนด์เซอร์วิส ได้เสนอราคา วัตถุประสงค์สำนักงานสาธารณสุขอำเภอประจักษ์ศิลปาคม ซึ่งได้รับราคาและตกลง
 ซื้อ ตามรายการดังต่อไปนี้

ลำดับ	รายการ	จำนวน	หน่วย	ราคาต่อหน่วย (บาท)	จำนวนเงิน (บาท)
๑	ครุภัณฑ์สำนักงาน (เครื่องปรับอากาศ) จำนวน ๕ รายการ (รายละเอียดตามบันทึกแนบท้าย)	๘	เครื่อง	๓๐,๙๖๙.๘๑	๒๔๗,๗๕๘.๕๐
				รวมเป็นเงิน	๒๓๑,๕๕๐.๐๐
				ภาษีมูลค่าเพิ่ม	๑๖,๒๐๘.๕๐
				รวมเป็นเงินทั้งสิ้น	๒๔๗,๗๕๘.๕๐
(สองแสนสี่หมื่นเจ็ดพันเจ็ดร้อยห้าสิบบาทห้าสิบสตางค์)					

การซื้อ อยู่ภายใต้เงื่อนไขต่อไปนี้

- กำหนดส่งมอบภายใน ๑๕ วันทำการ นับถัดจากวันที่ผู้รับจ้างได้รับผู้ขายได้รับใบสั่งซื้อ
- ครบกำหนดส่งมอบวันที่ ๓ กุมภาพันธ์ ๒๕๖๓
- สถานที่ส่งมอบ สำนักงานสาธารณสุขอำเภอประจักษ์ศิลปาคม หมู่ที่ ๓
- ระยะเวลาประกัน ๑ ปี
- สงวนสิทธิ์ค่าปรับกรณีส่งมอบเกินกำหนด โดยคิดค่าปรับเป็นรายวันในอัตราร้อยละ ๐.๒๐ ของราคาส่งของที่ยังไม่ได้รับมอบ
- ส่วนราชการสงวนสิทธิ์ที่จะไม่รับมอบถ้าปรากฏว่าสินค้านั้นมีลักษณะไม่ตรงตามรายการที่ระบุไว้ในใบสั่งซื้อ กรณีนี้ผู้ขายจะต้องดำเนินการเปลี่ยนใหม่ให้ถูกต้องตามใบสั่งซื้อทุกประการ
- การประเมินผลการปฏิบัติงานของผู้ประกอบการ หน่วยงานของรัฐสามารถนำผลการปฏิบัติงานแล้วเสร็จตามสัญญาหรือข้อตกลงของคู่สัญญา

เพื่อนำมาประเมินผลการปฏิบัติงานของผู้ประกอบการ

หมายเหตุ :

- การติดอากรแสตมป์ให้เป็นไปตามประมวลกฎหมายรัษฎากร หากต้องการให้ใบสั่งซื้อมีผลตามกฎหมาย
- ใบสั่งซื้อส่งจ้างนี้อ้างอิงตามเลขที่โครงการ ๖๓๐๒๗๑๖๑๓๓๑ ชื่อครุภัณฑ์สำนักงาน (เครื่องปรับอากาศ) โดยวิธีเฉพาะเจาะจง

ลงชื่อ..... ผู้สั่งซื้อ

(นายศิริชัย สายอ่อน)

สาธารณสุขอำเภอประจักษ์ศิลปาคม

วันที่ ๑๓ มกราคม ๒๕๖๓

ลงชื่อ..... ผู้รับใบสั่งซื้อ

(นายสุรชัย ฉันทคำ)

กรรมการผู้จัดการ

วันที่ ๑๓ มกราคม ๒๕๖๓

เลขที่โครงการ ๖๓๐๒๗๑๖๑๓๓๑

เลขคู่มือสัญญา ๖๓๐๒๑๔๑๒๑๗๑๕

รายละเอียดแนบท้ายใบสั่งซื้อ ที่ อด ๒๑/๒๕๖๓

ลงวันที่ ๑๓ มกราคม พ.ศ.๒๕๖๓

งานจัดจ้าง จำนวน ๕ รายการ

สถานีอนามัยเฉลิมพระเกียรติฯนาม่วง

ลำดับ ที่	รายละเอียดของพัสดุที่จะจ้าง	จำนวน หน่วย	[] ราคามาตรฐาน		จำนวนและวงเงินที่ขอจ้างครั้งนี้	
			[] ราคาที่ได้มาจากการ กรณบัญญัติกลาง (หน่วยละ)		หน่วยละ	จำนวนเงิน
๑	ห้องออฟฟิตหัวหน้า		๒๘,๐๐๐		๒๘,๐๐๐	๒๘,๐๐๐
	เครื่องปรับอากาศ ชนิดผนัง อามีน่า ขนาด ๒๕,๐๐๐ Btu (INV)	๑ ชุด	๙๖๓		๙๖๓	๓,๘๕๒
	- ท่อน้ำยา	๔ เมตร	๔๒๘		๔๒๘	๓,๔๒๔
	- รางครอบท่อน้ำยาแอร์	๘ เมตร				
๒	ห้องออฟฟิต ๑		๒๑,๐๐๐		๒๑,๐๐๐	๒๑,๐๐๐
	เครื่องปรับอากาศ ชนิดผนัง อามีน่า ขนาด ๑๘,๒๐๐ Btu (INV)	๑ ชุด	๙๖๓		๙๖๓	๑,๙๒๖
	- ท่อน้ำยา	๒ เมตร	๔๒๘		๔๒๘	๒,๕๖๖
	- รางครอบท่อน้ำยาแอร์	๖ เมตร				
๓	ห้องออฟฟิต ๒		๔๒,๓๐๐		๔๒,๓๐๐	๔๒,๓๐๐
	เครื่องปรับอากาศ ชนิดผนัง อามีน่า ขนาด ๓๔,๒๐๐ Btu (INV)	๑ ชุด	๑,๓๙๑		๑,๓๙๑	๒,๗๘๒
	- ท่อน้ำยา	๒ เมตร	๔๒๘		๔๒๘	๒,๕๖๘
	- รางครอบท่อน้ำยาแอร์	๖ เมตร				
๔	ห้องประชุมเล็ก		๒๘,๐๐๐		๒๘,๐๐๐	๒๘,๐๐๐
	เครื่องปรับอากาศ ชนิดผนัง อามีน่า ขนาด ๒๕,๐๐๐ Btu (INV)	๑ ชุด	๙๖๓		๙๖๓	๕,๒๙๖.๕๐
	- ท่อน้ำยา	๕.๕ เมตร	๔๒๘		๔๒๘	๔,๐๖๖
	- รางครอบท่อน้ำยาแอร์	๙.๕ เมตร				
๕	ห้องประชุมใหญ่		๒๑,๐๐๐		๒๑,๐๐๐	๘๔,๐๐๐
	เครื่องปรับอากาศ ชนิดผนัง อามีน่า ขนาด ๑๘,๒๐๐ Btu (INV)	๔ ชุด	๙๖๓		๙๖๓	๓,๗๐๔
	- ท่อน้ำยา	๘ เมตร	๔๒๘		๔๒๘	๑๐,๒๗๒
	- รางครอบท่อน้ำยาแอร์	๒๔ เมตร				
ราคารวม						๒๓๑,๕๕๐
ภาษีมูลค่าเพิ่ม ๗ %						๑๖,๒๐๘.๕
ตัวอักษร (สองแสนสี่หมื่นเจ็ดพันเจ็ดร้อยห้าสิบบแปดบาทห้าสิบบสตางค์)					ราคารวมทั้งสิ้น	๒๔๗,๗๕๘.๕๐

ลงชื่อ..........เจ้าหน้าที่

(นายกิตติพงษ์ บัวติก)

นักวิชาการสาธารณสุขชำนาญการ

๑๓ มกราคม ๒๕๖๓

ลงชื่อ..........หัวหน้าเจ้าหน้าที่

(นายศิริชัย สายอ่อน)

สาธารณสุขอำเภอประจักษ์ศิลปาคม

๑๓ มกราคม ๒๕๖๓



ห้างหุ้นส่วนจำกัด จินเฮงแอร์แอนด์เซอร์วิส
768 หมู่ที่ 15 ถนนพิศาลสารกิจ ตำบลพันดอน
อำเภอกุมภวาปี จังหวัดอุดรธานี 41370.

เอกสารออกเป็นชุด

เล่มที่ 11

เลขที่ 62-164

โทรศัพท์ (042) 331778 E-mail : jinheng1994@hotmail.com

ใบส่งสินค้า

ลูกค้า สาธารสุขอำเภอประจักษ์ศิลปาคม

เลขที่อยู่ 137 หมู่ที่ 1 ถนน

ตำบล นาม่วง อำเภอ ประจักษ์ศิลปาคม

จังหวัด อุดรธานี รหัสไปรษณีย์

เลขประจำตัวผู้เสียภาษีอากร

0 41 353900087 5

อัตรากา 7.00%

วันที่ 3 กุมภาพันธ์ 2563

ลำดับ	รายการ	จำนวน	หน่วยนับ	ราคา	จำนวนเงิน
ห้องออฟฟิตหัวหน้า					
1	เครื่องปรับอากาศ ชนิดผนัง อามีน่า ขนาด 25000Btu (INV)	1	ชุด	28,000.00	28,000.00
	- ท่อน้ำยาเพิ่ม	4	เมตร	963.00	3,852.00
	- รางครอบท่อน้ำยาแอร์	8	เมตร	428.00	3,424.00
ห้องออฟฟิต 1					
2	เครื่องปรับอากาศ ชนิดผนัง อามีน่า ขนาด 18200Btu (INV)	1	ชุด	21,000.00	21,000.00
	- ท่อน้ำยาเพิ่ม	2	ชุด	963.00	1,926.00
	- รางครอบท่อน้ำยาแอร์	6	เมตร	428.00	2,568.00
ห้องออฟฟิต 2					
3	เครื่องปรับอากาศ ชนิดผนัง อามีน่า ขนาด 34200Btu (INV)	1	ชุด	42,300.00	42,300.00
	- ท่อน้ำยาเพิ่ม	2	เมตร	1,391.00	2,782.00
	- รางครอบท่อน้ำยาแอร์	6	เมตร	428.00	2,568.00
ห้องประชุมเล็ก					
4	เครื่องปรับอากาศ ชนิดผนัง อามีน่า ขนาด 25000Btu	1	ชุด	28,000.00	28,000.00
	- ท่อน้ำยาเพิ่ม	5.5	เมตร	963.00	5,296.50
	- รางครอบท่อน้ำยาแอร์	9.5	เมตร	428.00	4,066.00
ห้องประชุมใหญ่					
5	เครื่องปรับอากาศ ชนิดผนัง อามีน่า ขนาด 18200Btu (INV)	4	ชุด	21,000.00	84,000.00
	- ท่อน้ำยาเพิ่ม	8	เมตร	963.00	7,704.00
	- รางครอบท่อน้ำยา	24	เมตร	428.00	10,272.00
ไม่ใช่ใบกำกับภาษี				รวม	231,550.00
ต้องการออกวันที่ในใบกำกับวันที่เท่าใด กรุณาแจ้งล่วงหน้า				ภาษีมูลค่าเพิ่ม	7.00%
					16,208.50
จำนวนเงิน	สองแสนสี่หมื่นเจ็ดพันเจ็ดร้อยห้าสิบบาทห้าสิบบ			รวมทั้งสิ้น	247,758.50

ผู้ซื้อ / ผู้รับสินค้า		ผู้ขาย / ผู้มีอำนาจ	รตนพร
วันที่		วันที่	

แบบแสดงความบริสุทธิ์ใจในการจัดซื้อจัดจ้างทุกวิธีของหน่วยงาน
ในการเปิดเผยข้อมูลความขัดแย้งทางผลประโยชน์
ของหัวหน้าเจ้าหน้าที่ เจ้าหน้าที่ และคณะกรรมการตรวจรับพัสดุ

ข้าพเจ้า นายศิริชัย สายอ่อน ตำแหน่งนักวิชาการสาธารณสุขชำนาญการพิเศษ (หัวหน้าเจ้าหน้าที่)
ข้าพเจ้า นายกิตติพงษ์ บัวติก ตำแหน่งนักวิชาการสาธารณสุขชำนาญการ (เจ้าหน้าที่)
ข้าพเจ้า นางแว่นแก้ว ยศตินเทียน ตำแหน่งพยาบาลวิชาชีพชำนาญการ (ประธานกรรมการตรวจรับพัสดุ)
ข้าพเจ้า นายชูศักดิ์ รุจิรเวทย์ ตำแหน่งเจ้าพนักงานทันตสาธารณสุขชำนาญงาน (กรรมการตรวจรับพัสดุ)
ข้าพเจ้า นางสาวมติพร อافر ตำแหน่งแพทย์แผนไทย (กรรมการและเลขานุการตรวจรับพัสดุ)

ขอให้คำรับรองว่าไม่มีความเกี่ยวข้องหรือมีส่วนได้ส่วนเสียไม่ว่าโดยตรงหรือโดยอ้อม
หรือผลประโยชน์ใด ๆ ที่ก่อให้เกิดความขัดแย้งทางผลประโยชน์กับผู้ขาย ผู้รับจ้าง ผู้เสนองาน หรือผู้ชนะการประมูล
หรือผู้มีส่วนเกี่ยวข้องที่เข้ามามีนิติสัมพันธ์ และวางตัวเป็นกลางในการดำเนินการเกี่ยวกับการพัสดุ ปฏิบัติ
หน้าที่ด้วยจิตสำนึก ด้วยความโปร่งใส สามารถให้ผู้เกี่ยวข้องตรวจสอบได้ตลอดเวลา มุ่งประโยชน์ส่วนรวมเป็น
สำคัญ ตามที่ระบุไว้ในประกาศสำนักงานปลัดกระทรวงสาธารณสุขว่าด้วยแนวทาง ในการปฏิบัติในหน่วยงานด้านการจัดซื้อ
จัดจ้าง พ.ศ. ๒๕๕๙

หากปรากฏว่าเกิดความขัดแย้งทางผลประโยชน์ระหว่างข้าพเจ้า กับผู้ขาย ผู้รับจ้าง ผู้เสนองาน
หรือผู้ชนะการประมูล หรือผู้มีส่วนเกี่ยวข้องที่เข้ามามีนิติสัมพันธ์ ข้าพเจ้าจะรายงานให้ทราบโดยทันที

ลงนาม.....
(นายศิริชัย สายอ่อน)
(หัวหน้าเจ้าหน้าที่)

ลงนาม.....
(นายกิตติพงษ์ บัวติก)
(เจ้าหน้าที่)

ลงนาม.....
(นางแว่นแก้ว ยศตินเทียน)
ประธานกรรมการตรวจรับพัสดุ

ลงนาม.....
(นายชูศักดิ์ รุจิรเวทย์)
กรรมการตรวจรับพัสดุ

ลงนาม.....
(นางสาวมติพร อافر)
กรรมการและเลขานุการตรวจรับพัสดุ



คำสั่ง สำนักงานสาธารณสุขอำเภอประจักษ์ศิลปาคม

ที่ ๕/๒๕๖๓

เรื่อง แต่งตั้ง คณะกรรมการตรวจรับพัสดุ สำหรับการซื้อครุภัณฑ์สำนักงาน
(เครื่องปรับอากาศ) โดยวิธีเฉพาะเจาะจง

ด้วย สำนักงานสาธารณสุขอำเภอประจักษ์ศิลปาคม มีความประสงค์จะ ซื้อครุภัณฑ์สำนักงาน
(เครื่องปรับอากาศ) โดยวิธีเฉพาะเจาะจง และเพื่อให้เป็นไปตามระเบียบกระทรวงการคลังว่าด้วยการจัดซื้อจัดจ้าง
และการบริหารพัสดุภาครัฐ พ.ศ. ๒๕๖๐ จึงขอแต่งตั้งรายชื่อต่อไปนี้เป็น คณะกรรมการตรวจรับพัสดุ สำหรับการซื้อ
ครุภัณฑ์สำนักงาน (เครื่องปรับอากาศ) โดยวิธีเฉพาะเจาะจง

คณะกรรมการตรวจรับพัสดุ

๑. นางแว่นแก้ว ยศตินเทียน

ประธานกรรมการฯ

พยาบาลวิชาชีพชำนาญการ

๒. นายชูศักดิ์ รุจีรเวทย์

กรรมการ

เจ้าพนักงานทันตสาธารณสุขชำนาญงาน

๓. นางสาวมติพร อภาพ

กรรมการและเลขานุการ

แพทย์แผนไทยปฏิบัติการ

อำนาจและหน้าที่

ทำการตรวจรับพัสดุให้เป็นไปตามเงื่อนไขของสัญญาหรือข้อตกลงนั้น

สั่ง ณ วันที่ ๑๓ มกราคม พ.ศ. ๒๕๖๓

(นายศิริชัย สายอ่อน)

สาธารณสุขอำเภอประจักษ์ศิลปาคม

ใบตรวจรับการจัดซื้อ/จัดจ้าง

วันที่ ๓ เดือน กุมภาพันธ์ พ.ศ. ๒๕๖๒

ตาม ใบสั่งซื้อสั่งจ้าง เลขที่ ๒๑/๒๕๖๓ ลงวันที่ ๑๓ มกราคม ๒๕๖๓ สำนักงานสาธารณสุข
อำเภอประจักษ์ศิลปาคม ได้ตกลง ซื้อ กับ จินเฮงแอร์แอนด์เซอร์วิส สำหรับโครงการ ซื้อครุภัณฑ์สำนักงาน
(เครื่องปรับอากาศ) โดยวิธีเฉพาะเจาะจง เป็นจำนวนเงินทั้งสิ้น ๒๔๗,๗๕๘.๕๐ บาท (สองแสนสี่หมื่นเจ็ดพัน
เจ็ดร้อยห้าสิบบาทห้าสิบบาทห้าสตางค์)

คณะกรรมการตรวจรับพัสดุ ได้ตรวจรับงาน แล้ว ผลปรากฏ ดังนี้

๑. ผลการตรวจรับ

- ถูกต้อง
 ครบถ้วนตามสัญญา
 ไม่ครบถ้วนตามสัญญา

๒. ค่าปรับ

- มีค่าปรับ
 ไม่มีค่าปรับ

๓. การเบิกจ่ายเงิน

เบิกจ่ายเงิน เป็นจำนวนเงินทั้งสิ้น ๒๔๗,๗๕๘.๕๐ บาท

(ลงชื่อ).....ประธานกรรมการ
(นางแว่นแก้ว ยศตินเทียน)

(ลงชื่อ).....กรรมการ
(นายชูศักดิ์ รุจิรเวทย์)

(ลงชื่อ).....กรรมการและเลขานุการ
(นางสาวมติพร อภาพ)

หมายเหตุ : เลขที่โครงการ๖๓๐๒๗๑๖๑๓๓๑

เลขคู่มือสัญญา๖๓๐๒๑๔๑๒๑๗๑๕

เลขคู่มือตรวจรับ ๖๓๐๒A๑๑๘๓๕๔๔

เรียน ผู้ว่าราชการจังหวัดอุดรธานี

- เพื่อโปรดทราบ
- ผู้ตรวจรับพัสดุได้ตรวจรับไว้เป็นการถูกต้องแล้ว
- เห็นควรทำเรื่องเบิกจ่ายต่อไป

(ลงชื่อ).....

(นายกิตติพงษ์ บัวติก)

เจ้าหน้าที่

ความเห็นหัวหน้าเจ้าหน้าที่

- เห็นชอบ

(นายศิริชัย สายอ่อน)

หัวหน้าเจ้าหน้าที่

ความเห็นหัวหน้าหน่วยงานของรัฐ

- ทราบ
- เห็นชอบ

ลงชื่อ

(นายศิริชัย สายอ่อน)

สาธารณสุขอำเภอประจักษ์ศิลปาคม

ระบบการจัดซื้อจัดจ้างภาครัฐ

Thai Government Procurement

วันที่ 12 กุมภาพันธ์ 2563

ศิริชัย สายอ่อน - หัวหน้าเจ้าหน้าที่พัสดุ
สำนักงานสาธารณสุขอำเภอประจักษ์ศิลปาคม

ข้อมูลสาระสำคัญในสัญญา

เลขที่โครงการ	63027161331
ชื่อโครงการ	ชื่อครุภัณฑ์สำนักงาน (เครื่องปรับอากาศ) โดยวิธีเฉพาะเจาะจง
รหัสหน่วยงาน	00141480041000000
ชื่อหน่วยงาน	สำนักงานสาธารณสุขอำเภอประจักษ์ศิลปาคม
เลขประจำตัวผู้เสียภาษีอากร	0413539000875
ชื่อผู้เสนอราคา	จินเฮงแอร์แอนด์เซอร์วิส
เลขที่สัญญา/ใบสั่งซื้อสั่งจ้าง	21/2563
วันที่ทำสัญญา	13/01/2563 ระบุปีเป็นปีพุทธศักราชในรูปแบบ(ววดตปปปป)
จำนวนเงิน	247,758.50
เลขคุมสัญญาในระบบ e-GP	630214121715

หมายเหตุ : ชื่อผู้ขายหรือผู้รับจ้าง **สีม่วง** หมายถึง ผู้ขายหรือผู้รับจ้างเป็นกิจการร่วม (Consortium)

ยกเลิกข้อมูลที่แสดงบนเว็บไซต์

ดูรายละเอียดสัญญา

นำข้อมูลแสดงบนเว็บไซต์

กลับสู่หน้าหลัก

กองการพัสดุภาครัฐ (กพท.) กรมบัญชีกลาง ถนนพระราม 6 แขวงพญาไท เขตพญาไท กรุงเทพมหานคร 10400 โทร. 02-127-7000 ต่อ 6704 4674 4958 6777 6928 6934 6800 FPRO0240
(/EGPWeb/jsp/directshortcut.jsp)

หนังสือรับรองการหักภาษี ณ ที่จ่าย
ตามมาตรา ๕๐ ทวิ / ๖๙ ทวิ แห่งประมวลรัษฎากร

เลขที่ ๑/๒๕๖๓

เล่มที่ ๑

๐ ๙ ๙ ๔ ๐ ๐ ๒ ๕ ๓ ๐ ๙ ๑ ๖

เลขประจำตัวผู้เสียภาษีอากร

ผู้มีหน้าที่หักภาษี ณ ที่จ่าย

ชื่อ สำนักงานสาธารณสุขอำเภอประจักษ์ศิลปาคม

(ให้ระบุว่าเป็นบุคคล นิติบุคคล สมาคมและคณะบุคคล)

ที่อยู่ ๒๙๐ ม.๓ ต.นาม่วง อ.ประจักษ์ศิลปาคม จ.อุดรธานี

(ให้ระบุเลขที่ตรอก/ซอย หมู่ที่ ถนน/ตำบล/แขวง จังหวัด)

๐ ๔ ๑ ๓ ๕ ๓ ๙ ๐ ๐ ๐ ๘ ๗ ๕

เลขประจำตัวผู้เสียภาษีอากร

ผู้ถูกหักภาษี ณ ที่จ่าย

ชื่อ จินเฮงแอร์แอนด์เซอร์วิส

(ให้ระบุว่าเป็นบุคคล นิติบุคคล สมาคมและคณะบุคคล)

ที่อยู่ ๗๖๘ ม.๑๕ ถ.พิศาลสารกิจ ต.พันดอน อ.กุมภวาปี จ.อุดรธานี ๔๑๓๗๐

(ให้ระบุเลขที่ตรอก/ซอย หมู่ที่ ถนน/ตำบล/แขวง จังหวัด)

ลำดับที่ ในแบบ (๑) ภ.ง.ด. ๑ก (๒) ภ.ง.ด. ๑กพิเศษ (๓) ภ.ง.ด. ๒ (๔) ภ.ง.ด. ๓
 (๕) ภ.ง.ด. ๒ก (๖) ภ.ง.ด. ๓ก / (๗) ภ.ง.ด. ๕๓ (๘) ภ.ง.ด. ๑

ประเภทเงินที่ได้จ่าย	วันเดือน หรือปี ภาษีที่จ่าย	จำนวนเงิน ที่จ่าย	ภาษีที่หัก และนำส่งไว้
๑. เงินเดือน ค่าจ้าง โบนัส ฯลฯ ตามมาตรา ๔๐(๑) ๒. ค่าธรรมเนียม ค่านายหน้า ฯลฯ ตามมาตรา ๔๐(๒) ๓. ค่าแห่งลิขสิทธิ์ ฯลฯ ตามมาตรา ๔๐ (๓) ๔. (๑) ค่าดอกเบี้ย ฯลฯ ตามมาตรา ๔๐ (๔) ก (๒) เงินปันผล เงินส่วนแบ่งกำไร ฯลฯ ตามมาตรา ๔๐(๔)(ข) ๕. การจ่ายเงินได้ที่ต้องหักภาษี ณ ที่จ่ายตามคำสั่งกรมสรรพากรที่ออกตามมาตรา ๓ เดรส เช่น ค่าซื้อพืชผลทางการเกษตร (ยางพารา มันสำปะหลัง ปอ ข้าว ฯลฯ) รางวัลในการประกวดแข่งขัน การชิงโชค ค่าแสดงภาพยนตร์ ร้องเพลง ค่าจ้างทำของ ค่าจ้างโฆษณา ค่าเช่า ฯลฯ ๖.....	๗-ก.พ.-๖๓	๒๓๑,๕๕๐.๐๐	๒,๓๑๕.๕๐
รวมเงินที่จ่ายและภาษีที่หักนำส่ง		๒๓๑,๕๕๐.๐๐	๒,๓๑๕.๕๐

รวมเงินภาษีที่หักนำส่ง (ตัวอักษร)

สองพันสามร้อยสิบห้าบาทห้าสิบสตางค์

ผู้จ่ายเงิน

(๑) ออกภาษีให้ครั้งเดียว (๒) ออกภาษีให้ตลอดไป (๓) หักภาษี ณ ที่จ่าย
 (๔) อื่น ๆ (ระบุ).....

ขอรับรองว่าข้อความและตัวเลขดังกล่าวข้างต้นถูกต้องตรงกับความจริงทุกประการ

ลงชื่อ.....ผู้มีหน้าที่หักภาษี ณ ที่จ่าย

(นายศิริชัย สุกยอ่อน)

สาธารณสุขอำเภอประจักษ์ศิลปาคม

๗-ก.พ.-๖๓

(วัน เดือน ปี ที่ออกหนังสือรับรอง)

